



ICS – Integrated Care Solutions

Έκδοση 1 - Μάρτιος 2019

Παράρτημα 1

Λειτουργικότητες Ιατρονοσηλευτικών Εφαρμογών

- Παραγγελία Φαρμάκων

© Copyright 2019

1. Το λογισμικό θα πρέπει να χρησιμοποιείται από ανθρώπους οι οποίοι είναι εξουσιοδοτημένοι και ειδικά εκπαιδευμένοι γι' αυτό.
2. Ουδμία ευθύνη φέρει το ΙΤΕ-ΙΠ για οτιδήποτε προκύψει από χρήση του λογισμικού από μη εκπαιδευμένο προσωπικό
3. Ουδμία ευθύνη φέρει το ΙΤΕ-ΙΠ εάν δεν ακολουθηθούν οι οδηγίες χρήσης
4. Ορισμένες από τις λειτουργικότητες των εφαρμογών Διαχείρισης Ασθενή ενδέχεται σε κάποιες εγκαταστάσεις να μην εμφανίζονται λόγω της υφιστάμενης κάθε φορά παραμετροποίησης του συστήματος στον εκάστοτε φορέα υγείας.

Αυτό το εγχειρίδιο δημιουργήθηκε με το εργαλείο Dr. Explain

ΠΑΡΑΓΓΕΛΙΑ ΦΑΡΜΑΚΩΝ

Ατομικό συνταγολόγιο

Επιλέξτε τον ασθενή που θέλετε να του παραγγείλετε φάρμακα πατώντας πάνω στο κρεβατάκι του.

Στην συνέχεια κάντε: δεξί κλικ -> παραγγελίες -> Φαρμάκων.

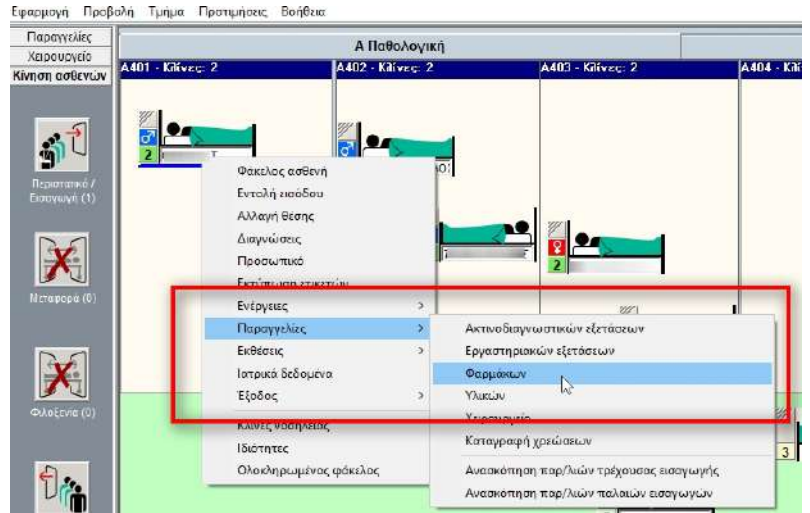

Φόρμα παραγγελίας φαρμάκων

Στο παράθυρο που ανοίγει επιλέξτε την κατηγορία φαρμάκου που πρόκειται να παραγγείλετε ώστε να εμφανιστεί η αντίστοιχη λίστα φαρμάκων που διατίθενται στο νοσοκομείο.

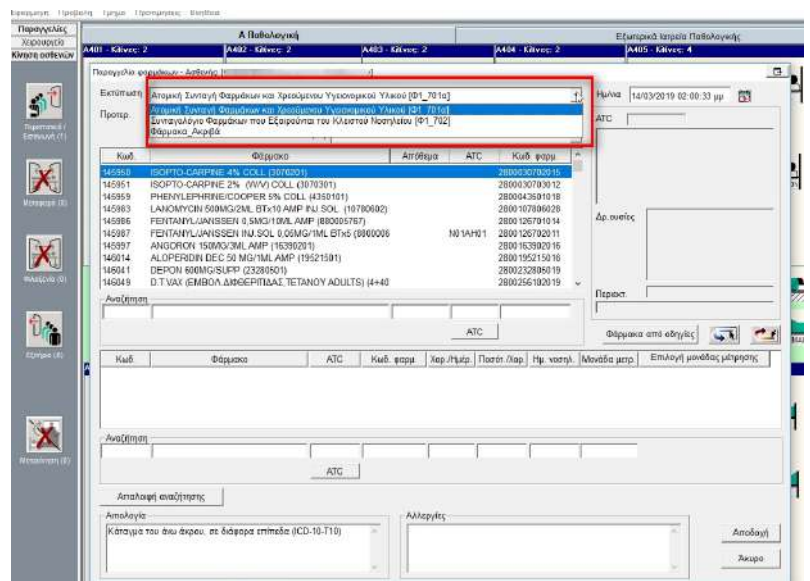

Μπορείτε να κάνετε αναζήτηση με βάση :

- την εμπορική ονομασία
- την δραστική ουσία ATC ή
- τον κωδικό ΕΟΦ του φαρμάκου

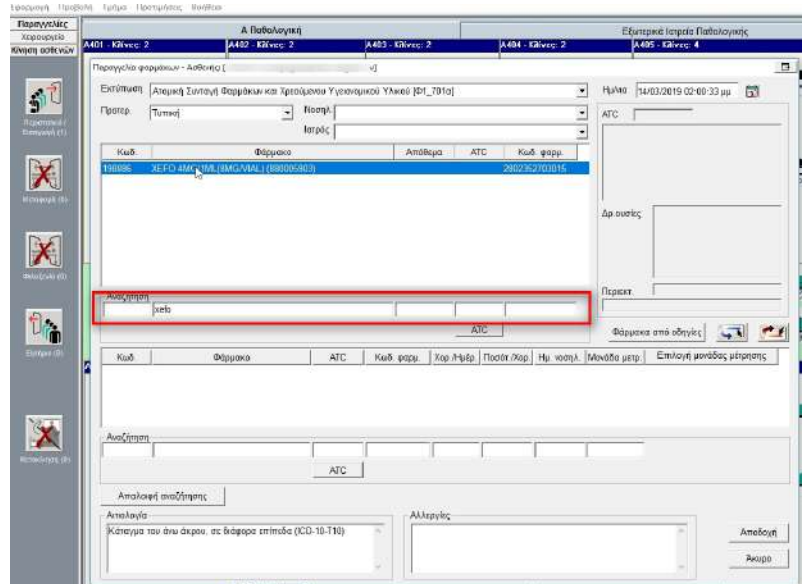

Μόλις βρείτε το επιθυμητό φάρμακο επιλέξτε το με διπλό κλικ.

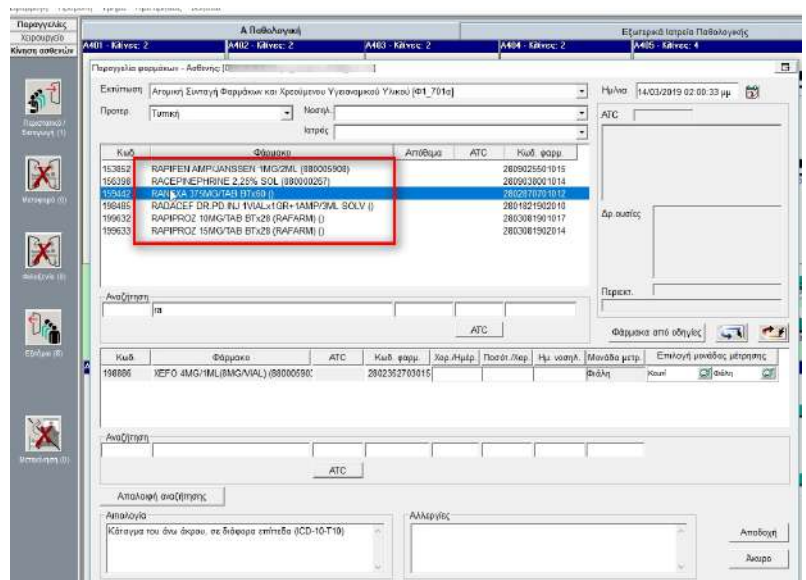

Λίστα ATC

Πατήστε εδώ για να αναζητήσετε ένα φάρμακο με βάση την δραστική του ουσία.

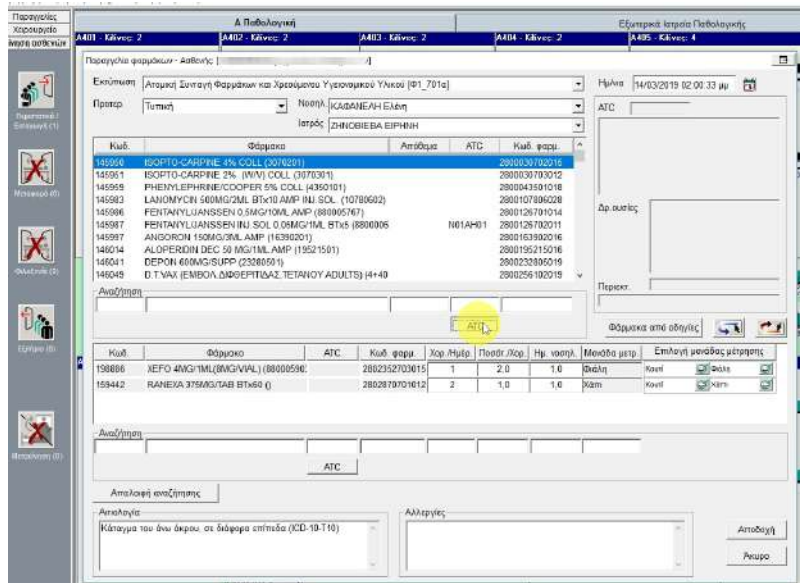

Αναζήτηση βάση ATC

Πλοηγηθείτε στην λίστα για να βρείτε την κατηγορία φαρμάκων που σας ενδιαφέρει.

Επιλέξτε δραστική ουσία και πατήστε "Αποδοχή".

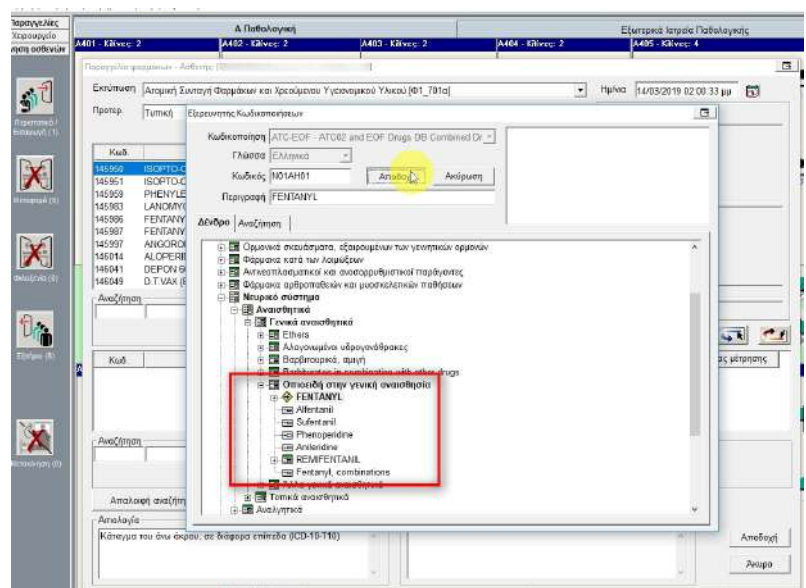

Στο αρχικό παράθυρο της παραγγελίας εμφανίζονται τα φάρμακα που αντιστοιχούν στο κριτήριο αναζήτησης.

Το φάρμακο που θα επιλέξουμε μεταφέρεται στο δεύτερο τμήμα του παραθύρου.

Επιλεγμένα φάρμακα προς παραγγελία

Εδώ εμφανίζονται τα φάρμακα τα οποία έχετε επιλέξει για να παραγγελθούν.

Καταγράψτε την επιθυμητή ημερήσια δόση και τις μέρες νοσηλείας στα αντίστοιχα πεδία.

The screenshot shows a software interface for drug selection. At the top, there are tabs for different departments (A101, A102, A103, A104, A105). Below the tabs, there is a search bar and a list of drugs. The drugs listed include RAPIFEN, RACERPERHINE, RADACEF, RAPIPROZ, and RANEXA. A table below the list allows for recording the daily dose and hospitalization days for each drug. The table has columns for drug code, name, ATC, quantity, frequency, and duration.

Κωδ.	Φάρμακο	ΑΤC	Κωδ. φαρμ.	Χορ. Ημέρ.	Ποσότητα	Ημ. νοσηλ.	Μονάδα μετρ.	Επιλογή μονάδας μέτρησης
198896	KEFO 4MG/1ML (MG/ML) (88000590)		2802352703015	1	2.0	1	Φιάλη	Κουτί
159442	RANEXA 375MG/TAB BTX60 ()		2802876701012				Κατ	Κουτί

Επιλέξτε την μονάδα μέτρησης πατώντας πάνω στην αντίστοιχη φατσούλα

Ολοκλήρωση παραγγελίας φαρμάκων

Πατήστε "Αποδοχή" για να ολοκληρώσετε και να αποθηκεύσετε την παραγγελία σας.

This screenshot is identical to the one above, but with a yellow highlight around the 'Αποδοχή' (Accept) button in the bottom right corner of the interface, indicating that the user should click this button to complete the order.

